

Mundo SENAI 2023

Feira de Talentos Contrate.me

25 a 27/10

A PLATAFORMA VIRTUAL!!!

Lobby

Experiência SENAI

- ❖ Soluções em educação, carreira e emprego
- ❖ Painel com as programações locais dos Estados e Cetiqt

Feira de Talentos Contrate-me

- ❖ Painel de Vagas
- ❖ 30 Estandes (Pavilhão de Empresas parceiras)

Auditório

- ❖ Realização de palestras

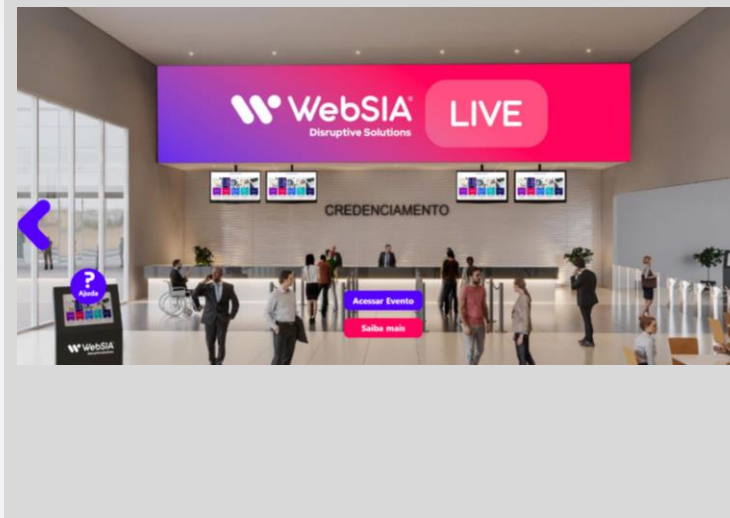



ESTANDES DAS EMPRESAS PARCEIRAS



- ❖ Ambiente virtual personalizado para **inserção da marca da empresa**, banner customizado, descritivo da empresa **com link para site e redes sociais**;
- ❖ Possibilidade de inserção de **vídeos**, realização de **chats com representantes da empresa**;
- ❖ Divulgação de **oportunidades de estágio e/ou emprego**.





Empresas Parceiras



inventa



Serviço Nacional de Aprendizagem Industrial
PELO FUTURO DO TRABALHO





contrate .

e Seu match com os
melhores profissionais

o que é o contrate.me?

É uma ferramenta do SENAI, em parceria com a Speck, empresa de Inteligência Artificial com foco em Educação e Trabalho, que **promove o match perfeito entre quem quer trabalhar e a vaga ideal para aquela pessoa.**



mas qual o diferencial da plataforma?

Não são apenas as **competências técnicas** que são consideradas para o match.

Por meio de **inteligência artificial**, o programa mostra ao ofertante os currículos que mais se aproximam do que ele está buscando considerando também as **competências socioemocionais**.

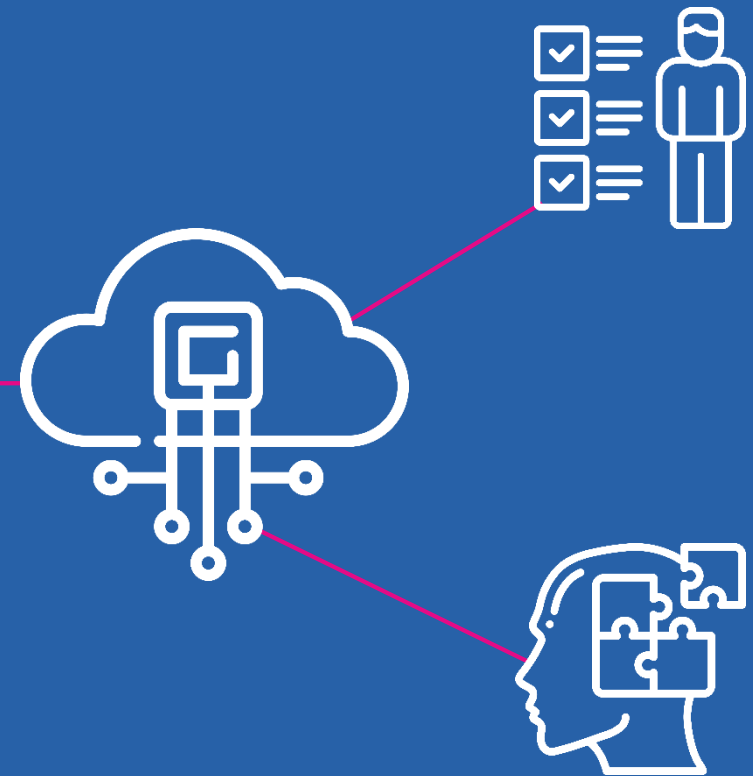

Feira de Talentos contrate.me

- Evento semestral.
- Integrada à Programação do Mundo SENAI.
- É online e gratuito.
- Conecta empresas e indústria aos melhores profissionais do mercado.

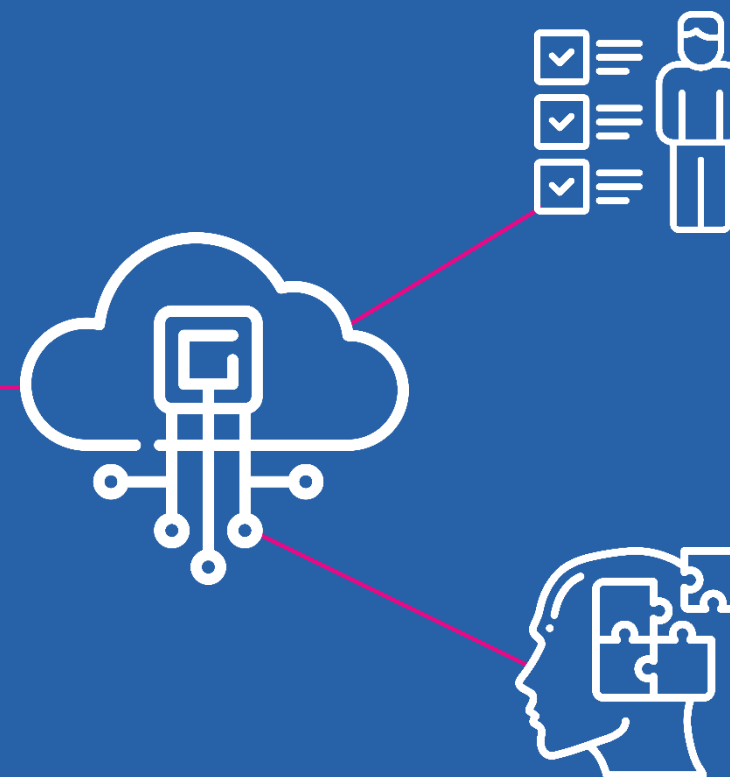

quais as vantagens para a empresa?



Assertividade na escolha do profissional devido ao trabalho da inteligência artificial ao combinar competências técnicas e socioemocionais dos candidatos com aquelas exigidas pela vaga.



Devido a **LGPD**, pequenas empresas estão utilizando a plataforma como forma de cadastramento de currículos, pois assim não precisam investir em sistema de proteção contra vazamento de dados e sistema de gestão de CVs.



A possibilidade de que a empresa utilize a plataforma não somente para **a contratação de novos colaboradores**, mas também para a **gestão das habilidades dos atuais colaboradores**.

quais opções para a empresa?



Ranqueamento completo
(curricular + socioemocional), custo de **R\$ 15,00/currículo**, o valor inicial a ser pago – é de **R\$ 150**



Ranqueamento curricular (perfil básico do candidato + competências técnicas), a empresa paga somente **R\$ 1,00 por currículo**. Mas o contrato do serviço mínimo é de 10 ranqueados/currículos, então custo inicial de **R\$ 10,00**



Durante os eventos **Feira de Talentos Contrate-me** e **Mundo SENAI** que ocorre em maio e novembro respectivamente todos os anos, o **custo é ZERO** para Ranqueamento completo, para qualquer qtde de vagas divulgadas durante estes eventos. E as primeiras 30 Indústrias que ofertarem mais de 30 vagas durante a feira tem direito ao Estande virtual, **sem custo**

como é feito o cadastro da empresa?

As empresas interessadas em fazer parte da plataforma devem realizar seu cadastro por meio do endereço mundosenai.com.br/contrate-me/para-empresa/ clicar em **CADASTRE-SE** e preencher as seguintes informações:

IMPORTANTE:
Selecionar os critérios indispensável e/ou residente, quando necessita limitar os candidatos ranqueados.



requisitos dos candidatos que elas buscam, como idade, localização, etc

qual a formação exigida para ocupar a vaga



experiências profissionais

competências técnicas e socioemocionais



Empresa

❖ Prazo para indicação de empresa com estande: até 14/09

Link para as empresas com ou sem stands: <https://forms.office.com/r/8Dp1sXQFyy>

❖ Treinamento para cadastramento de vagas: 05/09

- Para empresários, diretores, gerentes... Cargos de gestão/decisão e Interlocutores
 - 10h <https://encurtador.com.br/nyzAJ>
 - 15h <https://encurtador.com.br/gkxZ7>

e o cadastro do candidato?

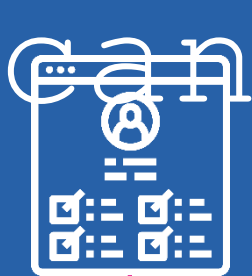

Primeiro o candidato deve inserir os dados obrigatórios.



Em seguida, ele fará uma “**entrevista virtual**”. Nela, o interessado terá oportunidade de falar sobre si, **não apenas sobre sua experiência profissional**, mas, também, sobre seus gostos, habilidades, qualidades, preferências, etc.

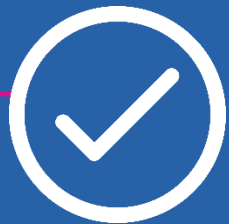

Depois, a plataforma vai verificar a compatibilidade com as vagas das empresas cadastradas, **dando um match** com aquele perfil que mais combina.

quais as vantagens para o candidato?



O currículo dos candidatos ficará **acessível para as empresas** e eles **poderão incluir novas informações** quando quiserem.

Não tem custo



Candidatos que não derem match com a empresa **receberão um relatório pontuando**, num primeiro momento, **quais são as competências técnicas** que eles precisam buscar.

Previsão de início de envios de relatórios em 2024.

Metas e Indicadores

Visitação

7.300

Número de visitantes nos eventos on-line e presenciais entre estudantes, comunidade, empresas/indústrias/sindicatos e formadores de opinião (pais de alunos, professores, governo, imprensa etc.) Período: 01 a 28/10/2023

Leads

6.700

Número de leads coletados com ações dos eventos on-line e presenciais. Período: 01 a 28/10/2023

Cadastros no Contrate-me

23.218

Número de cadastros de candidatos de alunos, ex-alunos e comunidade na Plataforma Contrate-me. Período: 14/06 a 25/10/2023.

Vagas cadastradas no Contrate-me

800

Número de vagas disponibilizadas pelas empresas prospectadas pelas escolas na Plataforma Contrate-me. Período: 25 a 28/10/2023.

Matrículas no Futuro.Digital

543

Número de matrículas pagas efetuadas no Futuro.Digital. Período: Julho a Novembro 2023.

Vendas no Futuro.Digital

R\$ 190.050,00

Total de receita gerada da venda de cursos no Futuro.Digital. Período: Julho a Novembro 2023.

qual tem sido a adesão à plataforma?

Mais de 222 mil candidatos



Mais de 3,3 mil candidatos PCD's

- 1.538 - PCD's com formação profissional
- 768 - Formação técnica
- 812 - Graduação
- 185 - Pós Graduação
- 008 - Mestres
- 001 - PhD



+2700 empresas cadastradas



Faça parte da plataforma que te
conecta ao profissional que você precisa!

Cadastre sua
empresa em [encontre.me](https://www.encontre.me)



Serviço Nacional de Aprendizagem Industrial

PELO FUTURO DO TRABALHO